Città di Olgiate Comasco

(Provincia di Como)

PIANO DI GOVERNO DEL TERRITORIO

DOCUMENTO DI PIANO

FASE RICOGNITIVA - CONOSCITIVA

VINCOLI

Carta dei vincoli

A3

SCALA: 1: 5.000

Edizione ***luglio 2013***

Progettazione urbanistica:

Dott. arch. Giuseppe Tettamanti *iscr. albo di Como n°. 165-A*
Dott. arch. Giovanna Moretti *iscr. albo di Como n°. 1984-A*
con
Dott. arch. Nicola Tettamanti *iscr. albo di Como n°. 2254-A*

Valutazione Ambientale Strategica V.A.S.:

Dott. arch. Giuseppe Tettamanti *iscr. albo di Como n°. 165-A*
Dott. arch. Giovanna Moretti *iscr. albo di Como n°. 1984-A*
con
Dott. arch. Marco Malinverno *iscr. albo di Como n°. 2121-A*

ADOZIONE	
PARERE REGIONE LOMBARDIA	
COMPATIBILITA' P.T.C.P.	
OSSERVAZIONI/APPROVAZIONE	

Il Sindaco — Il Segretario Comunale

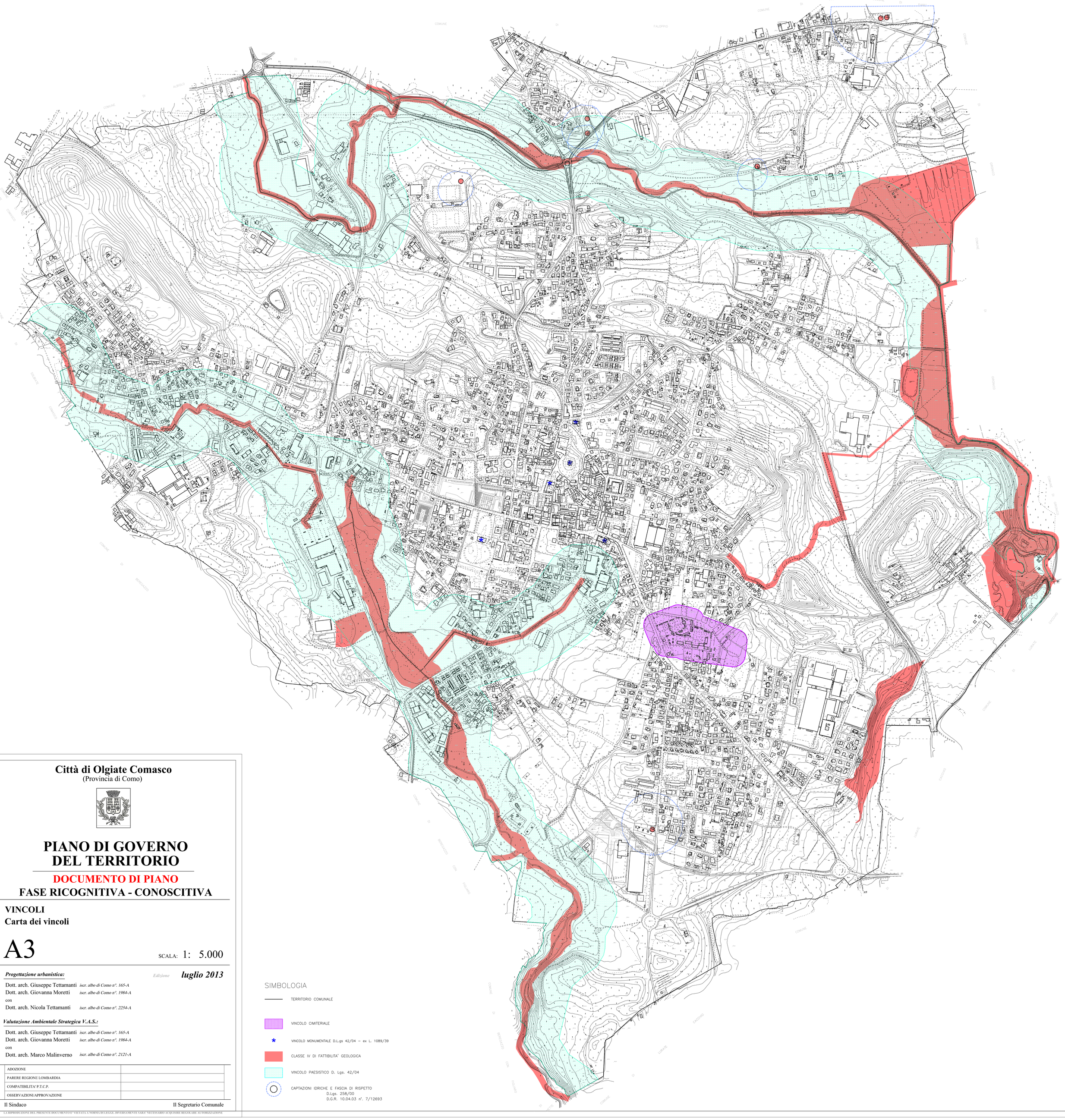

SIMBOLOGIA

- TERRITORIO COMUNALE
- VINCOLO CIMITERIALE
- * VINCOLO MONUMENTALE D.L.gs 42/04 – ex L. 1089/39
- CLASSE IV DI FATTIBILITA' GEOLOGICA
- VINCOLO PAESISTICO D. Lgs. 42/04
- CAPTAZIONI IDRICHE E FASCIA DI RISPETTO D.Lgs. 258/00 D.G.R. 10.04.03 n°. 7/12693

Versione 11 luglio 2013 — Stampa 11 luglio 2013

LA RIPRODUZIONE DEL PRESENTE DOCUMENTO E' VIETATA A NORMA DI LEGGE. DIVERSAMENTE SARA' NECESSARIO ACQUISIRE REGOLARE AUTORIZZAZIONE